BIRKIN

Occorrente:

Filato 2 rocche Cigno Italiano o Setoso
KIT BIRKIN (Vera pelle)
Salpa MEDIA o FORTE
Tessuto per fodera
Uncinetto n. 3

N.B.
Per agevolarvi, le indicazioni di lavoro fornite nei nostri schemi, riportano sia il n. di punti lavorati che le misure in cm.
Naturalmente se il lavoro viene eseguito con filati diversi da quelli da noi indicati e uncinetti di altra misura, le proporzioni possono cambiare, TENETENE CONTO!

Punti utilizzati:

Catenella
Maglia bassa

Procedimento:

Partire dal fondo.
Lavorare un giro di catenelle in ogni foro del fondo in pelle. Tagliare il filo e chiudere con l'ago.
Fissare il filo alla metà di un lato corto e procedere a maglia bassa come indicato nella Figura 1.
Chiudere con una maglia bassissima, catenella e lavorare un' altro giro a maglia bassa con aumento agli angoli (mb + catenella + mb).
Tagliare il filo e chiudere con l'ago.
Suddividere il lavoro in 4 parti, che andranno sviluppate separatamente, segnando con 4 marcapunti le maglie angolari che NON andranno lavorate.
Otteniamo così 28 maglie per i pannelli laterali e 58 maglie per il pannello anteriore e posteriore.

Pannelli laterali:

Riprendere le 28 maglie laterali e lavorare a maglia bassa per 19 cm. Nel mio caso 33 righe.
NON chiudere il lavoro ma creare ora le 4 asole in questa maniera:

Catenella, voltare il lavoro, 3 mb x 3 volte (3 righe totali)
Tagliare il filo ed estrarlo dalla maglia.
Ritornare ora sull'ultima riga completa del nostro laterale.

PRIMA ASOLA:
Asolina sull'uncinetto, saltare una maglia e lavorare *6 maglie basse, catenella e voltare* x 3 volte.
Tagliare il filo ed estrarlo dalla maglia.

SECONDA ASOLA:
Asolina sull'uncinetto, saltare una maglia e lavorare *6 maglie basse, catenella e voltare* x 3 volte.
Tagliare il filo ed estrarlo dalla maglia.

TERZA ASOLA:
Asolina sull'uncinetto, saltare una maglia e lavorare *6 maglie basse, catenella e voltare* x 3 volte.
Tagliare il filo ed estrarlo dalla maglia.

QUARTA ASOLA :
Asolina sull'uncinetto e lavorando

3 mb, catenella e voltare il lavoro x 3 volte.
NON tagliare il filo.

Catenella,volto il lavoro procedo con
3 mb, 1 catenella,
6 mb sulle 6 mb sottostanti, 1 catenella,
6 mb sulle 6 mb sottostanti, 1 catenella,
6 mb sulle 6 mb sottostanti, 1 catenella,
3 mb sulle 3 mb sottostanti.
Lavorare ora a maglia bassa x 4 cm.
Tagliare il filo e chiudere con l'ago.
Scontornare ora a mb sui 3 lati.

Realizzare nella stessa maniera l'altro pannello laterale.

Pannello anteriore:

Riprendere le 58 maglie anteriori e lavorare a maglia bassa per 19 cm.
NON chiudere il lavoro ma creare ora le 2 asole in questa maniera:

Catenella, voltare il lavoro, 2 mb x 3 volte (3 righe totali).
Tagliare il filo ed estrarlo dalla maglia.
Ritornare ora sull'ultima riga completa del nostro pannello.

PRIMA ASOLA:
Asolina sull'uncinetto, saltare una maglia e lavorare
* maglie basse, catenella e voltare* x 3 volte.
Tagliare il filo ed estrarlo dalla maglia.

SECONDA ASOLA:
Asolina sull'uncinetto, saltare una maglia e lavorare
2 maglie basse, catenella e voltare x 3 volte.
NON tagliare il filo.

Catenella,volto il lavoro procedo con
2 mb, catenella,
50 mb sulle 50 mb sottostanti, 1 catenella,
2 mb sulle 2 mb sottostanti, 1 catenella.

Lavorare ora a maglia bassa x 4 cm.
Tagliare il filo e chiudere con l'ago.
Scontornare ora a mb sui 3 lati.

Tagliare un rettangolo di salpa di 34,5 cm x 25, 5 cm.
Creare i due spazi per le asole come indicato in foto.
Realizzare ora i fori attraverso la quale cuciremo i manici.
Prendere come riferimento il foro del manico più a sud che andrà posizionato a 6,5 cm dal margine superiore della salpa e 11 da quello laterale.
Utilizzare ora il manico in pelle per segnare gli altri punti.

Praticare poi dei piccoli forellini con l'apposito attrezzo, lungo il perimetro e cucire con filo spesso al pannello.

Cucire i manici con il cordino ed ago tirafettuccia.

Fissare la chiusura girello e i passanti in metallo come indicato in foto.

Pannello posteriore:

Realizzare la parte all'uncinetto seguendo le indicazioni del pannello anteriore.

Una volta cucita la salpa al pannello, cuciamo la patella in pelle attraverso cordino e salpa.
Possiamo usare i fori fatti nella salpa come riferimento e guida.

Cucire i manici e fissare i cinturini con le viti registro come indicato in foto.

Assemblaggio:

Cucire con il cordino e l'ago tirafettuccia i 4 angoli.

Per la fodera tagliare 5 pannelli con le misure dei nostri pannelli (fronte, retro, base e due laterali) più 1 cm per ogni lato per la cucitura.

Assemblare le 5 parti in stoffa.
Prima i 4 lati alla base e successivamente i 4 angoli.

Cucire ora la nostra "scatola" in stoffa alla borsa con punto nascosto.

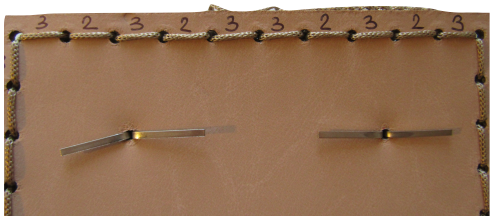

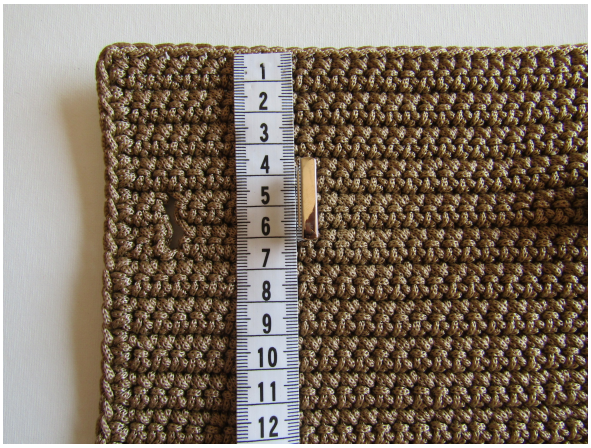

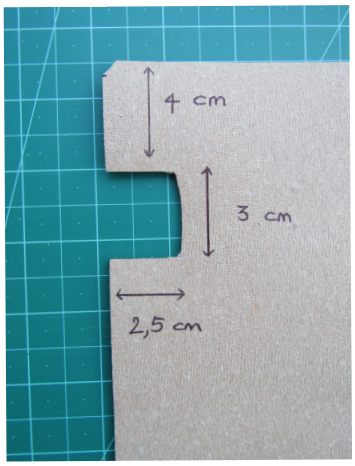
4 cm
3 cm
2,5 cm

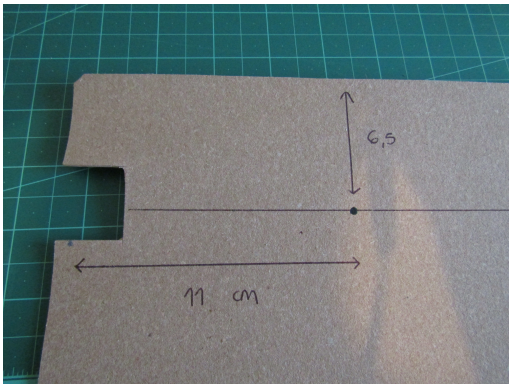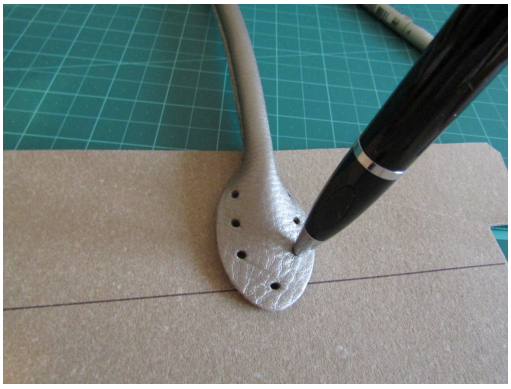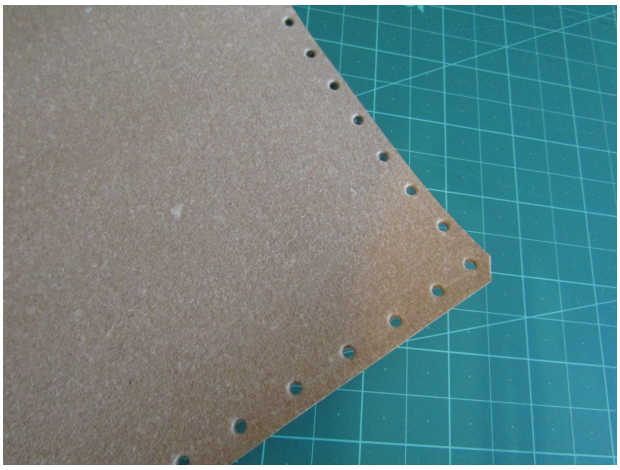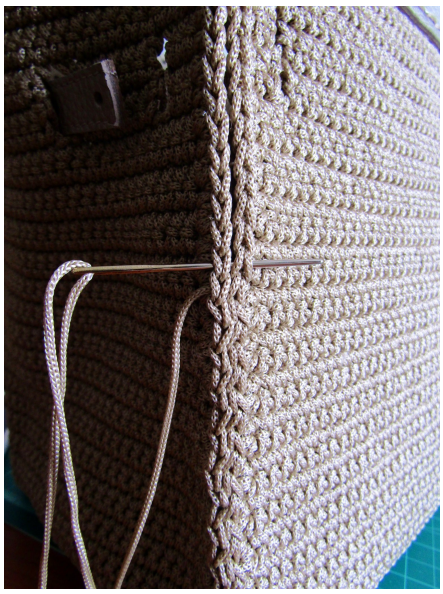
6,5
11 cm